永安旅遊
WING ON TRAVEL

曼谷+華欣5天豪華團 ABBBD05X/ABBBC05X

歐陸式可愛牧場~Danus' Hobby Farm、4D視覺美術館、華欣夜市、懷舊小鎮、《預留時間享用酒店各種設施》《獨家入住曼谷市中心豪華五星級二晚》

Dhevan Dara Resort & Spa

獨立式別墅+私人泳池~Dhevan Dara Resort & Spa

- 《保證》連續入住2晚1Bed Room Garden View Pool Villa每房均設有獨立私人泳池，貼心安排自由時間盡情享受。(ABBBD05X適用)

Dusit Thani Hua Hin Hotel

華欣~國際五星級Dusit Thani Hua Hin Hotel

- 酒店位於以碧海藍天、椰林樹影聞名的華欣，座落在海灘旁，被綠樹環繞著，環境寧靜幽美可飽覽泰國灣西岸靚景。多年酒店獲獎無數連 2009 年的東盟首腦會議亦選此舉行，可見其聲譽與國際地位。
- 酒店以泰式皇室奢華的風格設計，有296間設備齊全的客房，每間均設有私人陽台，提供全景海景，讓住客可以飽覽泰國灣西岸的自然美景。除了自然美景，還有人工湖、荷花池、熱帶花園及游泳池，此外還有一應俱全的娛樂設施如水上運動、網球場、健身中心及spa等設施。(ABBBC05X適用)

Landmark Bangkok Hotel

《獨家入住曼谷市中心豪華五星級》

The Landmark Bangkok Hotel

- 位於曼谷市中心黃金地帶，酒店擁有約414間豪華典雅客房，爲客人提供舒適居住環境及豐富精緻早餐。另外，酒店隣近BTS NaNa站旁，徒步前往只須數分鐘，爲客人提供最快捷便利的交通，前往各大型購物商場非常方便。
- 酒店設有健身室、壁球場、室外泳池、桑拿、SPA及設有多間不同的高質數餐廳，足不出戶亦可享受美味佳餚。

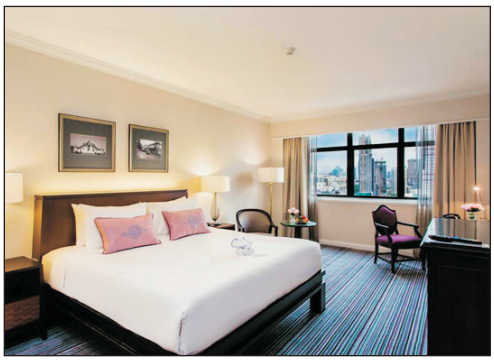
The Sukosol Bangkok Hotel

《曼谷市中心豪華五星級》

The Sukosol Bangkok Hotel

- 坐落於曼谷市中心，地理位置優越，與Siam Paragon兩站之隔，酒店隣近機鐵站和BTS Skytrain Phaya Thai站，交通便利。酒店房間設計典雅，盡顯泰式風格魅力，所有房間均提供免費WIFI服務。
- 酒店設有多元化娛樂設施，包括：健身室、俱樂部、桑拿、室外游泳池及Spa等，室外游泳池內更設有JAGUZZI水力按摩，讓您一邊享受日光浴一邊按摩，「泰」舒服了!
(酒店提供SPA、自助晚餐及Sapphire Bar優惠，詳情及各優惠以酒店安排爲準，敬請留意!)

永安旅遊
WING ON TRAVEL

曼谷+華欣

ABBBD05X/ABBBC05X

Day 1 香港✈曼谷—華欣/七岩—歐陸式可愛牧場~Danus' Hobby Farm(包門票及飼料，可親自餵飼羊BB)—華欣夜市(包專車接送)

~歐陸式可愛牧場~Danus' Hobby Farm：猶如走進童話中歐陸式建築，農場內所有動物均由外國入口，農場內可近距離與兔子、鴨子、雞等接觸及餵飼羊奶給羊BB。於咖啡廳內更可自費品嚐特色香濃咖啡、homemade雪糕及蛋糕或選購自家種植的紫米。

Danus' hobby farm

Day 2 華欣/七岩—早上自由活動(約12:00出發，自由享用私人泳池或自費享受正宗香薰按摩)—4D視覺美術館(包入場)—懷舊小鎮Plearn Wan—大型百貨公司Bluport

華欣夜市

Day 3 華欣/七岩—早上自由活動(約11:00出發)—Don Hoi Lot小漁村(眺望遠處鹽田風光)—珠寶城—曼谷夜市Asiatique The Rivefront

~Don Hoi Lot小漁村：Don Hoi就是竹蟶(蟶子)的意思，是泰國著名的竹蛤濕地，以盛產海鮮聞名，沿途盡覽遠處漁村鹽田風光，特別安排品嚐地道泰式海鮮餐，邊吃邊吹海風，感受漁村風味，人生一樂也!

懷舊小鎮Plearn Wan

Day 4 曼谷—全日自由活動（包全日 DAY PASS 曼谷架空列車BTS無限次車票）【在專業導遊指導下前往如：Siam Paragon 購物廣場、Terminal 21、Siam Square One購物商場—Sanrio Hello Kitty House及MBK Centre 等各至新至潮熱點盡享購物樂趣】

曼谷夜市Asiatique The Riverfront

Day 5 曼谷—泰北蜂蜜研究中心✈香港

永安旅遊
WING ON TRAVEL

曼谷+華欣

ABBBD05X/ABBBC05X

天數	早餐	午餐	下午茶	晚餐	城市	ABBBD05X酒店住宿	ABBBC05X酒店住宿
1			/	《華欣十大餐廳之一》 Supatra by the Sea海景海鮮餐	華欣/七岩	保證入住獨立式別墅+私人泳池 Dhevan Dara Resort & Spa#* http://www.dhevan-dara.com/huahin/	保證入住國際五星級 Dusit Thani Hua Hin Hotel http://www.dusit.com
2	酒店內	特色Fusion海鮮餐 (炭燒大頭蝦、冬蔭功海鮮湯)	/	/			
3	酒店內	漁村地道泰式海鮮餐	After you甜品屋▲ (招牌冰凍甜品)	米芝蓮推介~人氣食府 Je Ngor Kitchen娥姐私房菜 《黑胡椒炒蟹、泰式炒通菜》	曼谷	《保證獨家連續入住曼谷市中心》五星級酒店兩晚 The Landmark Bangkok Hotel(鄰近BTS站) www.landmarkbangkok.com 或 《連續入住曼谷市中心》五星級酒店兩晚 The Sukosol Hotel Bangkok@ www.thesukosol.com	
4	酒店內	/	/	/			
5	酒店內	瀨尿蝦海鮮湯粉				安抵香港	

· 如遇旺季或當地節慶假期等各種原因，未能前往指定餐廳享用膳食，將會安排地道中餐代替，**另部份餐廳不設空調，敬請留意。**

 # Dhevan Dara Resort & Spa為別墅式酒店，房間均以大床房為主。

*** 4位或4位倍數(成人計)報名，如要求入住Dhevan Dara Resort & Spa之Two Bed Room Villa，附加費為每位$350，請於報名時通知櫃台職員，能否安排須視乎酒店而定，如未能安排，將退回附加費，敬請留意。(ABBBD05X適用)**

▲ 座位不設預訂及須由甜品屋安排，有可能須等候入座，另已安排兩款招牌甜品供客人二者擇其一，敬請留意。

@The Sukosol Hotel Bangkok由2019年10月1日起為獨家酒店。

註：

1. 酒店海灘屬公衆性質，不設救生員當值，敬請留意。
2. 細心提示：客人參與各項水上活動前，應衡量個人身體狀況，以及當時的天氣和水面情況，以評估應否參與，並遵照一切安全守則，以保障自身安全。
3. 旅行團服務費屬建議性質。
4. 旅行團服務費已包括：領隊、當地導遊、旅遊車司機及旅行社相關人員，於完團時個別向團友收取，每位全程合共(港幣)：$550。
5. **加團隊人數為15人或以下，有可能不設香港隨團領隊，但仍設當地導遊陪待及安排乘坐小型觀光車，旅行團服務費已包括：當地導遊、旅遊車司機及旅行社相關人員，於完團前個別向團友收取。每位全程合共港幣：$250(2019年9月1日起出發，則為$300)，加團隊不設領隊隨團出發，本公司將於出發前三天向客人發出集合資料短訊，團友不得藉此退團，敬請留意。**
6. **凡單人或單數組合報名者，在出發前若未獲本公司安排與同性別團友或領隊同一間雙人房(即夾房)，單人報名須補單人房附加費，單數報名須補付單人房附加費或接受安排入住雙人房加床(加床通常為單人床或沙發床或沙發床)，團友不得藉此退團，敬請留意。**
7. 「香港旅遊業議會」(TIC)建議旅客出發前購買旅遊綜合保險。
8. 客人凡參加此團必須於報名同時購買或具備綜合旅遊保險。
9. 行程表所列載的交通、行程、酒店住宿及膳食等安排，將可能因應不同出發日期而有所變動，詳情請參閱收據備註，恕不另行通知。如此等變動於報名後發生，則本公司會作個別通知。
10. 行程、膳食及住宿的先後次序，以當地接待安排爲準，如有調動，恕不另行通知。
11. 團費已包含服務供應商提供之團體優惠，如行程單張沒有註明，客人不會再另外獲得服務供應商提供優惠的差額退款。
12. 以上行程價格及其相關費用(例如燃油附加費、手續費、稅項及旅遊業議會印花成本等)可在永安旅遊網站查看或向分行職員查詢。
13. 確實團費均以報團當時爲準，旺季加幅另行通知。
14. 客人可於永安網站查閱或於報名時向分行索取「旅客須知」，以便於出發前作好適當準備。
15. 確保消費者權益，請詳閱「旅行團報名及責任細則」，客人可向分行職員索取或參閱收據或報名表背頁，並可於永安旅遊網站(www.wingontravel.com)下載最新版本。
16. 根據香港旅遊業議會關於『會員因迫不得已理由而取消旅行團』的第二百二十三號指引，旅行社如因『迫不得已理由』取消旅行團，處理團員退款時可以收取退票費，以及本公司訂列收取之以下手續費港幣$150；有關退票費，交通服務供應商或會因應個別出發日期之航班、加班機或包機而徵收較高之退票費甚或不設退票，確實金額以交通服務供應商之最終回覆爲準；詳情請瀏覽香港旅遊業議會網站(www.tichk.org)。
17. 爲使閣下可提早準備旅程，當繳交全部款項後，由分行職員講解旅遊資訊。
18. 以上圖片僅供參考，一切以實物爲準。

航班資料→

選乘國泰(CX)/泰國(TG)/香港(HX)航空公司

去程：約下午1500前起飛

回程：約中午1200後抵港

- 航班時間若有更改，則以航空公司爲準。
- 本團不設停留服務。
- 如遇回程航班於第6天抵港，建議購買6天旅遊保險。
- 旺季期間如選乘加班機，航班時間以航空公司爲準。

永安旅遊
WING ON TRAVEL

曼谷、芭堤雅【 自費項目表 】

地區	項目名稱及內容	活動時間(約)	安排時間(約)	交通時間(約)	成行人數	每位收費(泰銖) 成人	每位收費(泰銖) 小童	不參加客人之安排
曼谷	**Mae Klong 火車鐵路市場+百年歷史 Don Wai 水上市場** Mae Klong 火車鐵路市場:一睹攤販們在短時間收拾攤檔奇觀及體驗與火車擦身而過的驚險情景。 Don Wai 水上市場:由 19 世紀保留至今，可體驗老曼谷風貌。	4 小時	到達該地區期間進行	50 分鐘	4 人或以上	1000 銖	800 銖	於酒店內自由活動
	一番日式自助餐 以日式及燒烤為主	2 小時	到達該地區期間進行	30 分鐘	8 人或以上	700 銖	500 銖	於附近商場內自由活動/於附近餐廳自行用餐
	國際美食自助餐 Baiyoke Sky Buffet Lunch 場內雲集國際美食,更可於酒店頂層俯瞰曼谷市全景	2 小時	到達該地區期間進行	30 分鐘	8 人或以上	800 銖(午餐) 900 銖(晚餐) 身高 120 公分以上	600 銖(午餐) 700 銖(晚餐) 身高 80-120 公分	於 Baiyoke Sky Hotel 之商場自由活動/於附近餐廳自行用餐
	暹邏海洋世界水族館 **(Sea Life Bangkok Ocean World)** 城內設有一個佔地約 1 萬平方米、儲水量達 300 萬公升之海洋水族館、360 度環迴大魚池、熱帶雨林展示區及超過 3 萬種海洋生物，令您嘆為觀止	1 小時	到達該地區期間進行	行程中景點之一	1 人或以上	750 銖	550 銖 (2-11 歲及身高 120 公分以下)	於附近商場自由活動
	香薰按摩 Spa	1-3 小時	到達該地區期間進行	30 分鐘	2 人或以上	約 1,600-3,500 銖		於酒店內自由活動
	韓國亂打 Show 由韓國引入著名搞笑舞台表演，全由韓國人表演，用簡單樂器和劇情，配合高超技巧，牽動著觀眾情緒，帶來一浪接一浪的高潮，老少咸宜	1 小時 15 分鐘	到達該地區期間進行	30 分鐘	10 人或以上	1,300 銖 (貴賓席) 1,100 銖 (普通席)		於酒店內自由活動
	· 國際五星級 Banyan Tree 酒店 SPA 優惠套餐(90 分鐘) 酒店獨立房間享受世界享負盛名的香薰按摩 ~Revitalizing Massage (可自由選擇 Island Dew, Asian Blend, Balinese, Lomi Lomi 或 Swedish) **· 包曼谷住宿酒店來回接送**	2 小時	到達該地區期間進行	30 分鐘	2 人或以上	4,000 銖	不適用	於酒店內休息
	Line Village	1.5 小時	到達該地區期間進行	30 分鐘	2 人或以上	800 銖	700 銖 (90cm-140cm)	於附近商場自由活動
	King Power Mahanakhon Sky Walk **(Rooftop Observatory 78 樓)**	1 小時	到達該地區期間進行	30 分鐘	2 人或以上	750 銖	250 銖 (3-12 歲)	於免稅店自由活動
	野生動物園+牛仔表演+海豚表演	4 小時	到達該地區期間進行	1 小時	8 人或以上	1,400 銖	1,100 銖 (小童不高於 140cm)	於酒店內自由活動
	野生動物園+牛仔表演+海豚表演+自助午餐					1,600 銖	1,250 銖 (小童不高於 140cm)	
華欣/七岩	**泰式古法按摩**	2 小時	到達該地區期間進行	20 分鐘	1 人或以上	500-700 銖	不適用	於附近商場/酒店內自由活動
	香薰按摩 SPA	1-3 小時				1,500-3,500 銖	不適用	
	五星級酒店 The Barai at Hyatt Regency 享用香薰按摩 SPA	1.5-3 小時	到達該地區期間進行	20 分鐘	2 人或以上	2,500-6,500 銖		於酒店內自由活動
	大象園 欣賞大象表演及冰凍汽水 1 支	1.5 小時	到達該地區期間進行	30 分鐘	10 人或以上	650 銖		於酒店內自由活動
	大象園 騎大象 *每隻大象可乘坐 2 位客人	15 分鐘				600 銖		
		30 分鐘				1,200 銖		
羅勇(沙美島)	**水上活動 香蕉船**	10 分鐘	到達該地區期間進行	行程中景點之一	4 人或以上	500 銖		於沙美島上自由活動
	水上活動 水上電單車	10 分鐘			1 人或以上	1,000 銖		
	水上活動 空中飛人 (降落傘)	1 個圈			1 人或以上	1,000 銖		
考艾	**Life Park(室外遊戲)**	1.5 小時	到達該地區期間進行	行程中景點之一	1 人或以上	每個 Pass 160 銖 (須視乎各遊戲所需 Pass 而定)		於 Life Park 內自由活動

永安旅遊
WING ON TRAVEL

地區	項目名稱及內容	活動時間(約)	安排時間(約)	交通時間(約)	成行人數	每位收費(泰銖) 成人	小童	不參加客人之安排
芭堤雅	**信不信由你奇趣館** 包括五大主題:(奇趣館、超立體影像館、立體迷宮及全泰國最大哈佬喂鬼屋之旅)	1小時15分鐘	到達該地區期間進行	10分鐘	4人或以上	600銖	400銖	於附近商場自由活動
	信不信由你奇趣館 包括五大主題:(奇趣館、超立體影像館、立體迷宮、全泰國最大哈佬喂鬼屋之旅及蠟像館)	1小時15分鐘	到達該地區期間進行	10分鐘	4人或以上	700銖	500銖	於附近商場自由活動
	人妖歌舞表演 欣賞泰國著名之人妖精采歌舞表演(包飲品一杯)	1小時15分鐘	到達該地區期間進行	10分鐘	1人或以上	700銖(普通席) 900銖(貴賓席)		於附近商場自由活動
	大型舞台表演 "KAAN Show" (15人或以下乘搭KAAN Show穿梭車往返) (逢星期一休息)	70分鐘	到達該地區期間進行	30分鐘	2人或以上	2500銖	1500銖 (只適用於4-12歲) *(不足四歲恕不招待)	於酒店內自由活動
	暹邏大象園 **實彈射擊**	15分鐘	到達該地區期間進行	20分鐘	1人或以上	400銖/6發(45曲尺) 300銖/6發(38左輪) 300銖/6發(22左輪) 500銖/5發(雷明燈) 300銖/6發(9M) 490銖/10發 (22左輪+長槍)		於暹邏大象園自由活動
	騎大象	15分鐘				每象600銖 (每隻象可乘坐2位)		
	四驅車	10分鐘				400銖		
	Sexy Show(成人表演) **只限十八歲以上參加	45分鐘	到達該地區期間進行	10分鐘	1人或以上	800銖	不適用	於附近商場自由活動
	得喜都魔術劇院 參觀魔術博物館及魔術表演	1小時	到達該地區期間進行	10分鐘	4人或以上	500銖	250銖	於附近商場自由活動
	全新得意3D神奇視覺美術館 非一般普通美術館,館內利用3D特殊技術,除可欣賞各世界名畫外,更猶如置身畫中,裝模作樣地拍照	1小時	到達該地區期間進行	10分鐘	4人或以上	300銖	200銖	於附近商場自由活動
	泰國正宗古法按摩	1-2小時	到達該地區期間進行	10分鐘	1人或以上	300-350銖 (每小時)	不適用	於按摩院稍事休息
	香薰按摩SPA	1-3小時	到達該地區期間進行	10分鐘	1人或以上	1,600-3,500銖	不適用	於附近商場自由活動
	草藥熱敷按摩	2小時	到達該地區期間進行	10分鐘	1人或以上	800銖		於按摩院稍事休息
	水上活動 **降落傘**	3分鐘	到達該地區期間進行	行程中景點之一	1人或以上	400銖(一圈)		於珊瑚島浮台自由活動
		8分鐘				800銖(三圈)		
	水上活動 **水上電單車**	15分鐘	到達該地區期間進行	行程中景點之一	1人或以上	500銖(單人) 700銖(雙人)		於珊瑚島上自由活動
	水上活動 **香蕉船**	15分鐘	到達該地區期間進行	行程中景點之一	4人或以上	350銖		於珊瑚島上自由活動
	水上活動 **海底漫步**	15分鐘	到達該地區期間進行	行程中景點之一	1人或以上	1,500銖		於珊瑚島上自由活動
	水上活動 **珊瑚島海島遊五合一** 包降落傘(約3分鐘)、水上電單車(兩人一架)(約15分鐘)、香蕉船(4人一隻)(約15分鐘)、島上午餐、來回快艇	3小時	到達該地區期間進行	30分鐘	6人或以上	1,800銖	600銖 (5歲或以下)	於酒店內休息
	Mimosa 人妖城 欣賞各種街頭表演、音樂噴泉及人妖表演	3小時	到達該地區期間進行	30分鐘	6人或以上	1,200銖	800銖	於酒店內休息
	Mimosa 人妖城 欣賞各種街頭表演、音樂噴泉、人妖表演及享用Macapunto Pizza	4小時	到達該地區期間進行	30分鐘	6人或以上	1,300銖	900銖	於酒店內休息
	魚翅、海鮮餐	30分鐘	到達該地區期間進行	10分鐘	1人或以上	600-1,200銖		於餐廳稍事休息
	Cartoon Network 水上樂園(乘樂園專車往返) www.cartoonnetworkamazone.com	4小時	到達該地區期間進行	30分鐘	2人或以上	1,500銖	1,190銖	於酒店內休息
	Ramayama Waterpark **(乘樂園專車往返/費用不包Locker及毛巾)** http://www.ramayamawaterpark.com	4小時	到達該地區期間進行	40分鐘	2人或以上	1,300銖	1,000銖 (小童不高於122cm)	於酒店內休息
	Frost Magical Ice of Siam(冰雕館/沙雕館) **(個別團隊適用)**	30分鐘	到達該地區期間進行	20鐘	1人或以上	400銖		綿羊樂園內自由活動

自費活動細則:

1. 行程表上已列明團費所包括各項活動，部份自費活動會列明自費或顯示於自費項目表並均有機會安排客人參與，須視乎當地實際情況而定。
2. 為使團友更充實旅程及增廣見聞，於各地自由活動時間，當地接待公司均樂意代為安排額外自費節目，費用包括交通費、停車費、入場費、導遊、領隊及司機超時工作費等。如活動需額外工作人員協助，小費則可隨心打賞。
3. 以上自費項目將於到達該地區期間進行，並以安全為原則，及在時間許可下方可進行，但在客觀或非控制因素之特殊情況下，工作人員有權按環境作出適當安排，客人應自行決定參加與否。
4. 團友在考慮參加自費活動時，尤其各項具危險性的活動，應先衡量個人年齡、體格、健康狀況，以及當時天氣環境及活動內容細節等，及考慮活動是否適合自己之需要，並根據實際情況，先徵詢醫生或專業人士之意見，以評估應否參與。
5. 客人參與活動時，必須遵照一切安全守則，確保在最安全及最適當的情況下進行有關活動，並須承擔由此而引起的一切責任後果，包括意外傷亡及財物損失等。
6. 自費節目倘因人數不足、天氣因素影響、自費節目額滿、宗教集會、公眾假期或非本公司控制範圍內而導致未能安排、改期或取消，工作人員將按實際情況通知客人及另作處理 。
7. 小童收費按當地標準，如歲數、高度等。
8. 以上交通時間以單程點對點的行車時間作預計。而活動時間當中包括~說明、準備、等候及活動正式進行的預計時間。
9. 以上價目表之活動價錢及資訊只供參考，如有更改，一切以當地接待單位提供為準。